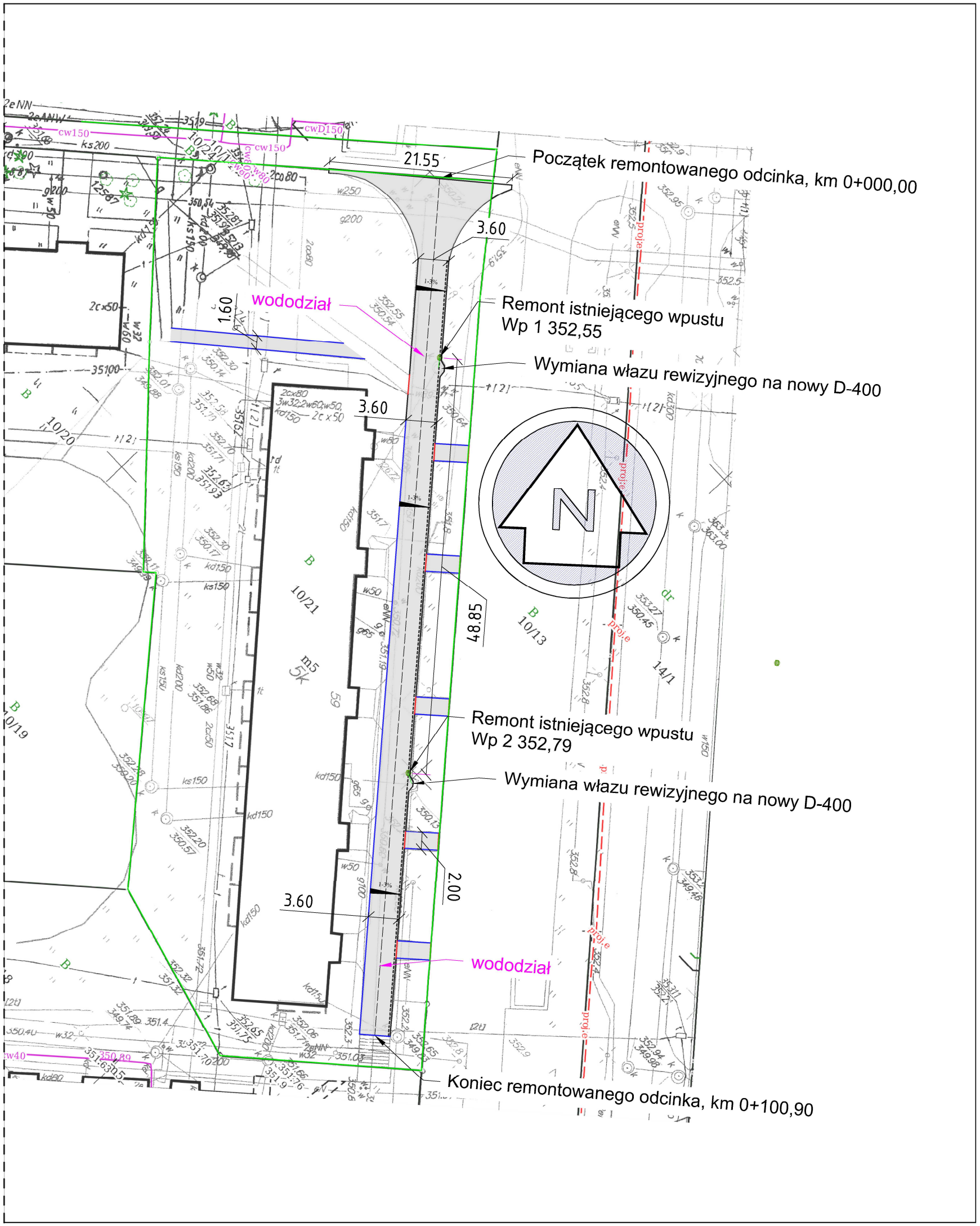

PROJEKT ZAGOSPODAROWANIA TERENU

Remont istniejącej nawierzchni chodników

SKALA 1:500

LEGENDA:

- Geodezyjne granice działek
- Krawężnik betonowy 15x30x100
- Krawężnik betonowy najazdowy 15x22x100 zatopiony
- Obrzeże betonowe 8x30x100
- Nawierzchnia z kostki betonowej szarej gr. 8,0 cm

Jednostka projektowa:	***Biuro Inżynierii Lądowej "K-B"*** ul. Zarzeczna 7/1, 58-570 Jelenia Góra tel.: 501-762-967, e-mail: krzysztofbijak@wp.pl NIP: 614-150-65-26, REGON: 360460990 BZWBK Nr: 39-1090-2633-0000-0001-2985-1111			
Temat opracowania:	Remont istniejącej nawierzchni chodników			
Lokalizacja:	Dz. nr 10/21, AM -33, obręb 0060			
Inwestor:	Spółdzielnia Mieszkaniowa "Związkowiec", ul. Kiepury 53, 58-506 Jelenia Góra			
Projektant: branża drogowa	mgr inż. Krzysztof Bijak Nr upr.: 270/DOŚ/13 w spec. drogowej bez ograniczeń	Podpis:		
Rysunek:	Projekt zagospodarowania terenu	Skala rysunku:	Data:	Numer rysunku:
Stadium:	Zgłoszenie	1:500	07.03.2025r.	**2**